Ellwangen

W2022 P4
W2022 P3
WP2
WR1
W2022 P5
MP1
Sonnenhalde
Am Berg
Bretterweg
Moorweg
Ramsenweg
Im Wiesengrund
Roter Straße
Im Ösch
Ellwangen
Bretterweg
Am Eilbach
L300
Biberacher Straße
Unterwaldhauser Weg
Neu Bethlehem
Kellerweg
Hauerzer Straße

Haslach – Ausschnitt Nord

Haslach – Ausschnitt Süd

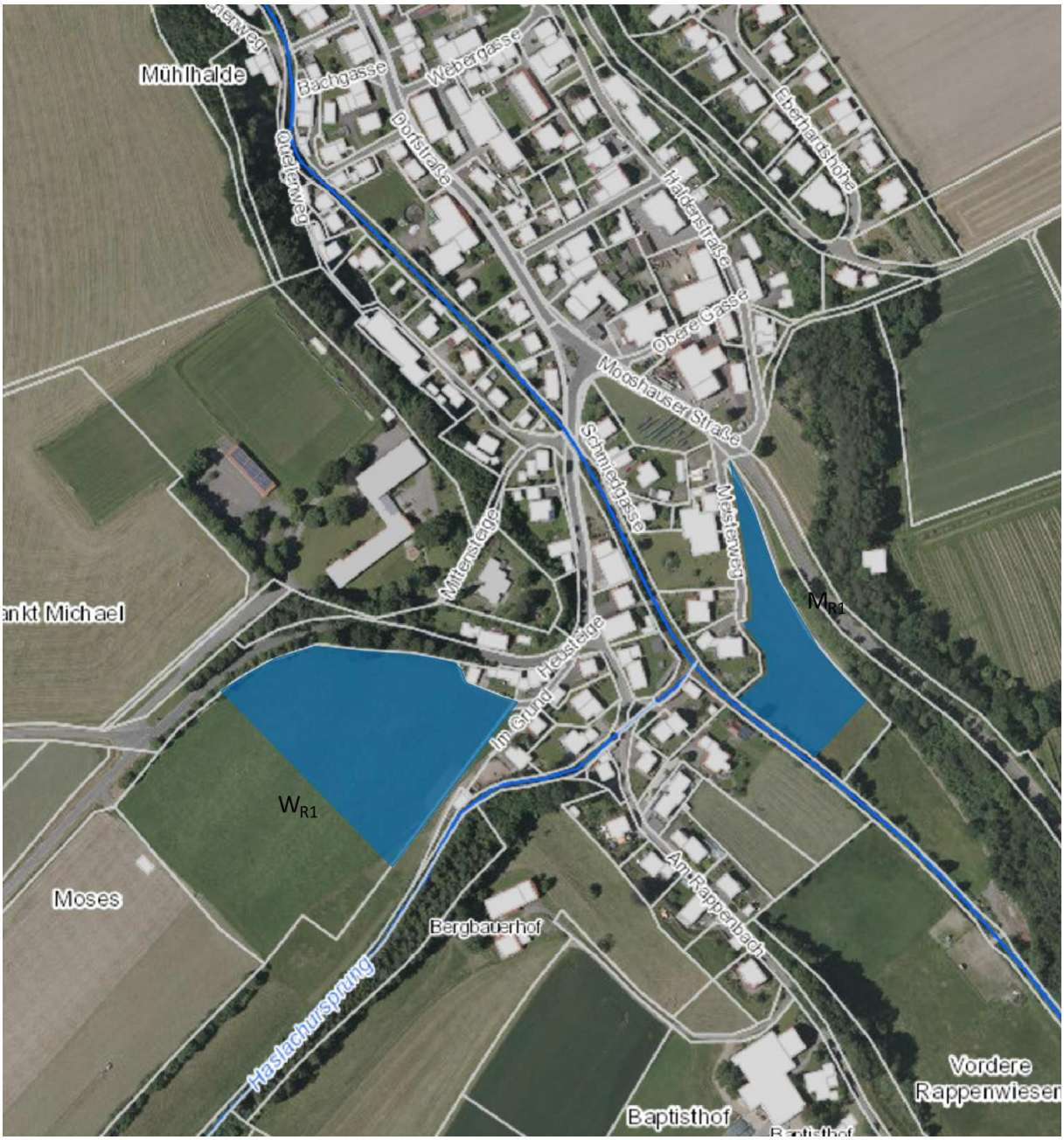

Hauptort – Ausschnitt Nord

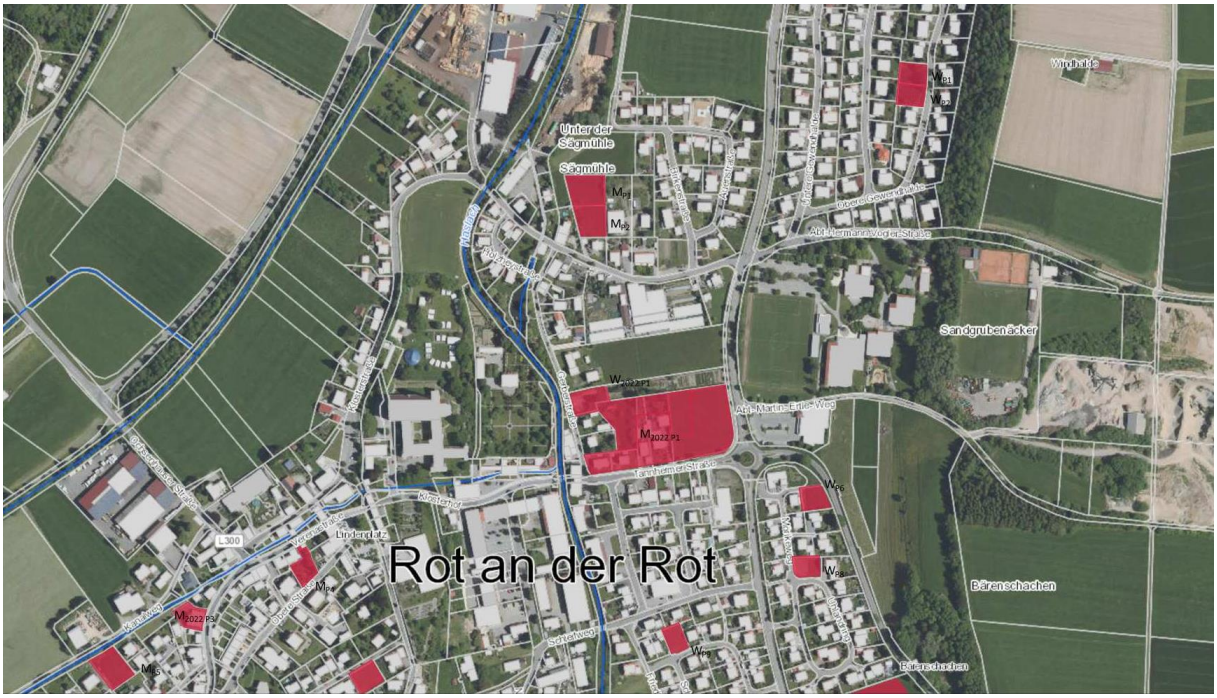

Hauptort – Ausschnitt Süd

Mettenberg

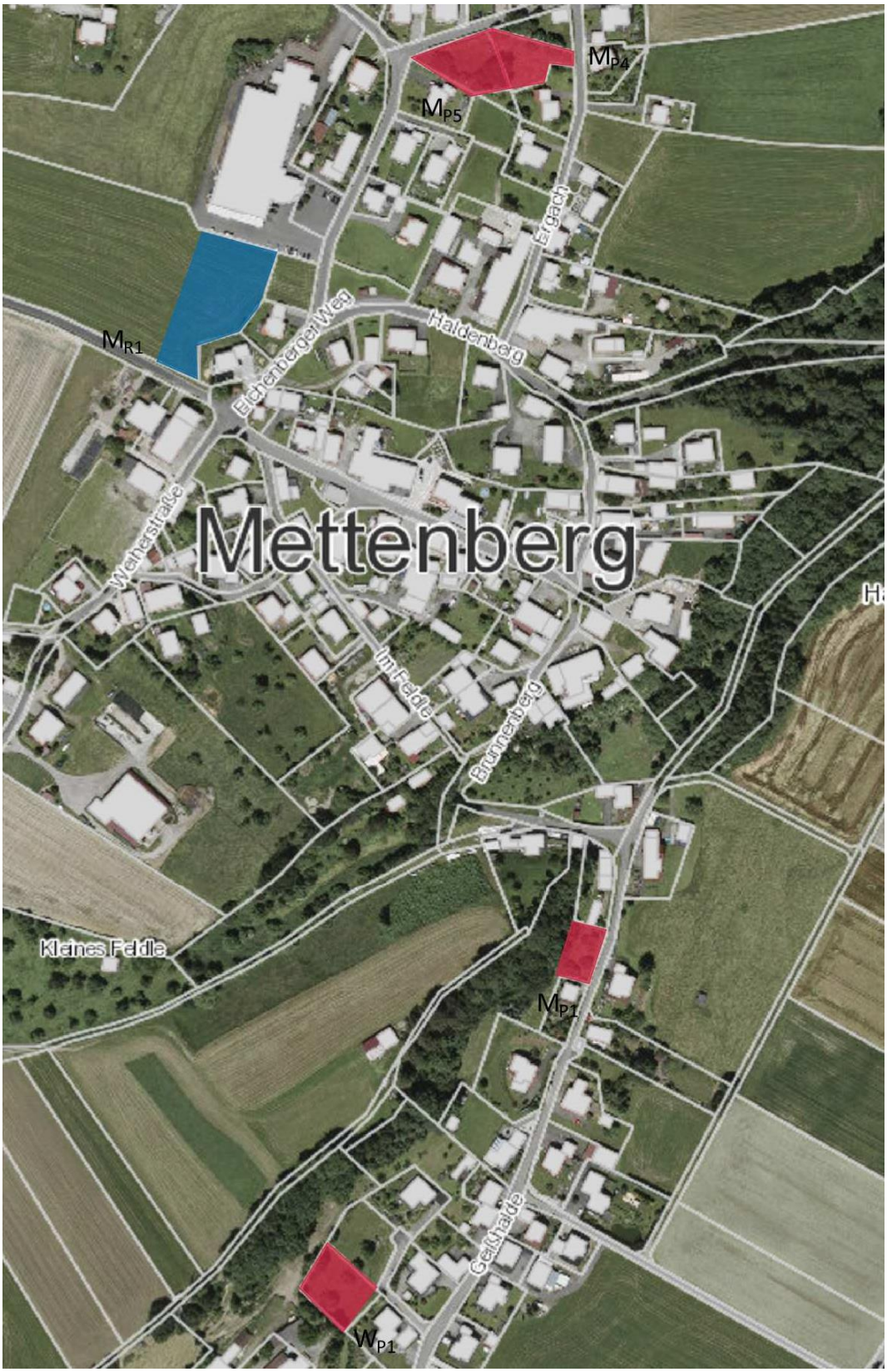
MP4
MP5
MR1
Ergach
Haldenberg
Eichenberger Weg
Mettenberg
Weiherstraße
Im Feldle
Brunnenberg
Kleines Feldle
MP1
Geißhalde
WP1

Murrwangen

Baumgarten
Talweg
Hundswiesen
Haslachstraße
Murrwangen
Kreuzmühle
K7577
Bergwiesenweg
Merzenweg
Hundswiesen
Speck
Bachweg
Waldweg
Steigstraße
gwerk
M_{P6}
M_{P7}
M_{P8}

Spindelwag

Berger Wiesen
Boschen
Sägwiese
Sägwiese
Hauptstraße
Winkel
Spindelwag
L300
Pfaffenrieder Bach
Winkel

Tristolz

Wirrenweiler

Zell

Bachtel
Bachtel
Tobel
Brühlstraße
In der unteren Rot
Rot
Bei der Sägmühle
Zell
Sonnenweg
M_{P2}
Stein
M_{P3}
Kässereberg
Talstraße
Wassererget
Windhalde
Bühl